

Sommario Rassegna Stampa

Pagina	Testata	Data	Titolo	Pag.
Rubrica Volley: A1 e A2 maschile				
37	Il Messaggero - Ed. Frosinone	21/03/2017	<i>PLAY OFF, LA BIOSI' INDEX SORA SI GIOCA TUTTO A PADOVA</i>	2
29	L'Inchiesta	21/03/2017	<i>BIOSI' SORA, COACH COLUCCI E I SUOI RAGAZZI PORTANO PADOVA ALLA "BELLA"</i>	3
Rubrica Volley: A1 e A2 maschile - siti web				
	Gruppotv7.com	20/03/2017	<i>LA KIOENE NON LA CHIUDE, SI VA A GARA-3</i>	4
	Tg24.info	20/03/2017	<i>VOLLEY SUPERLEGA BIOSI' INDEXA SORA VS PADOVA 3-2, PARLA IL GM ADI LAMI (VIDEO)</i>	5
	Tg24.info	20/03/2017	<i>VOLLEY SUPERLEGA SORA VINCE LA BATTAGLIA CON PADOVA DOPO CINQUE SET</i>	6

Play off, la Biosì Index Sora si gioca tutto a Padova

VOLLEY

Dopo tre sconfitte consecutive, la Biosì Indexa Sora è tornata a vincere, battendo 3-2 la Kioene Padova in gara 2 degli ottavi dei playoff quinto posto di Superlega. Adesso la serie con i veneti è in parità sull'1-1 e a decidere chi passerà ai quarti per sfidare la Calzedonia Verona sarà la bella di domani (ore 20.30) alla Kioene Arena di Padova. Chi vincerà proseguirà il cammino in questi playoff che danno il diritto di giocare una coppa europea, la Challenge Cup, mentre chi perderà terminerà la stagione e andrà già in vacanza.

Ancora una volta il talismano vincente di Sora è stato Maurizio Colucci, che da soli quattro giorni aveva preso il posto di Bruno Bagnoli sulla panchina bianconera dopo la decisione societaria di esonerare il tecnico mantovano a seguito di un filotto di tre sconfitte nette consecutive di Rosso e compagni. Colucci, sorano doc, da sempre nella società volsca, aveva già condotto l'allora Globo a ribaltare la serie di finale playoff di A2 da 0-2 a 3-2 contro Vibo Valentia quasi un anno fa, sostituendo per tre gare l'allora coach Fabio Soli, impe-

gnato con la nazionale femminile.

«Con Padova è stata una buona partita tra due squadre che non si sono risparmiate equivalendosi per tutta la durata della gara – il commento a caldo di Colucci –. Da parte nostra c'è stato un inizio altalenante, complice l'importanza della posta in palio. Quando, però, ci siamo sciolti, siamo riusciti ad andare avanti con tranquillità. In alcuni momenti del terzo e del quarto set abbiamo peccato un po' in ricezione, per merito dell'efficacia della battuta salto rotante dei nostri avversari. Mercoledì mi aspetto una partita ugualmente

**COLUCCI:
«ORA DOBBIAMO
PENSARE
A RECUPERARE
LE ENERGIE
FISICHE E MENTALI»**

intesa, ma ora dobbiamo solo pensare a recuperare le energie fisiche e mentali per arrivarvi al meglio. Un plauso ai ragazzi, per quanto di buono hanno fatto fino ad adesso».

«MATCH AL CARDIOPALMO»

A parlare della gara contro Padova e non solo, anche il general manager della Biosì Indexa Adi Lami: «E' stato un match al cardiopalmo fino all'ultimo punto e alla fine l'abbiamo spuntata noi. Siamo felici per questo risultato, che ci tiene ancora in corsa in questi playoff per il quinto posto. Anche questa volta il pubblico ci ha dato una mano, rivelandosi come il settimo uomo. Adesso dobbiamo concentrarci sul campo, c'è ancora una gara importante da giocare a Padova e poi, in un secondo momento, avremo l'opportunità di parlare a riguardo del sollevamento dell'incarico di primo allenatore di Bruno Bagnoli. Per ora vorrei ringraziarlo personalmente per il lavoro svolto durante la stagione e augurargli un futuro pieno di soddisfazioni. Lo so che sono frasi fatte, ma il rapporto umano rimane dopo un campionato passato insieme. Ovviamente, in pochi giorni, non si inventa niente, ma i giocatori hanno lavorato bene e hanno avuto una buona reazione. Li abbiamo visti esultare insieme a Maurizio, una persona insostituibile per la pallavolo a Sora, che ha dato e sta dando tanto e ha un ottimo rapporto con i ragazzi».

Beniamino Cobellis

© RIPRODUZIONE RISERVATA



ESULTANZA L'abbraccio a fine gara dopo la vittoria su Padova



VOLLEY / SUPERLEGA

**BioSì Sora,
coach Colucci
e i suoi ragazzi
portano Padova
alla "bella"**

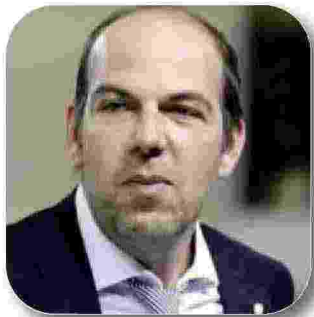

Pagina 34

*BioSì Indexa Sora,
coach Colucci ed i suoi
ragazzi portano
Padova alla bella*

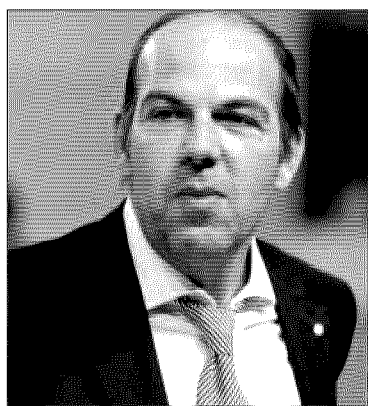

Coach Colucci

La BioSì Indexa Sora resta attaccata con le unghie e con i denti agli Ottavi Play Off Challenge UnipolSai mettendo la serie in equilibrio, 1-1, e concedendosi la possibilità di rinviare il verdetto del campo alla bella. Al PalaGlobo "Luca Polsinelli", sotto 1-2 nel conteggio set, Rosso e compagni guidati da coach Maurizio Colucci, portano la Kione Padova al tie break per poi imporsi 3-2 rilanciando così i giochi a gara 3 con turno infrasettimanale mercoledì alle ore 20,30 alla Kione Arena. Sora nello scontro diretto da dentro o fuori,

gioca al meglio la sua unica chance in uno scontro tra due squadre che non si sono mai risparmiate equivalendosi per tutta la durata del match, annullando a Padova una delle due possibilità che aveva di chiudere la serie e regalandosi il proseguo della sua prima stagione in SuperLeGa. Poca dunque la differenza tra i setti in campo con percentuali di ricezione e attacco praticamente uguali, con Sora però più brava dai nove metri con ben 11 ace.

"E' stata una buona partita tra due squadre che non si sono risparmiate equivalendosi per tutta la durata della gara - analizza a caldo coach Colucci -. Da parte nostra c'è stato un inizio altalenante, complice l'importanza della posta un palio. Quando però ci siamo sciolti, siamo riusciti ad andare avanti con tranquillità. In alcuni momenti del terzo e del quarto set abbiamo peccato un po' in ricezione, merito l'efficacia della loro battuta salto rotante. Mercoledì mi aspetto una partita ugualmente intesa, ma ora dobbiamo solo pensare a recuperare le energie fisiche e mentali per arrivarvi al meglio. Un plauso ai ragazzi, per quanto di buono hanno fatto fino ad adesso".



Ritaglio stampa ad uso esclusivo del destinatario, non riproducibile.

Codice abbonamento: 125361

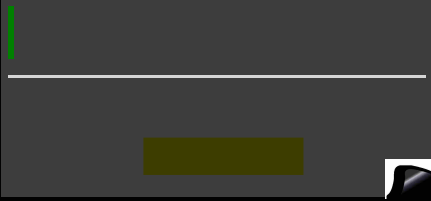
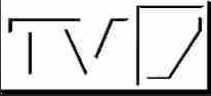

iReporter REC

registra i tuoi video con tablet o smartphone
clicca ed invia ora

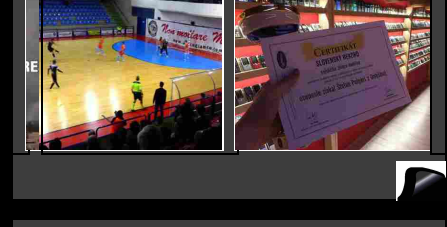
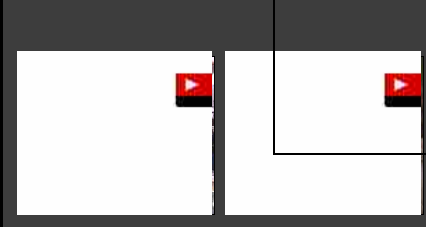
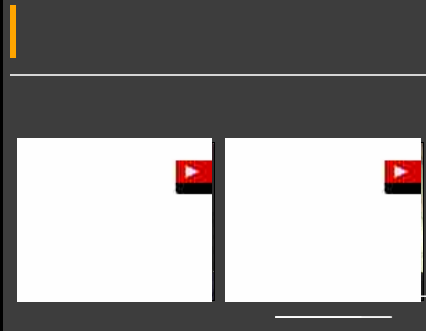
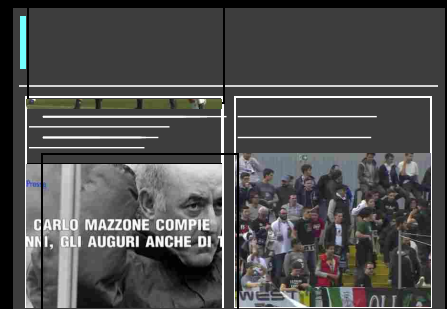
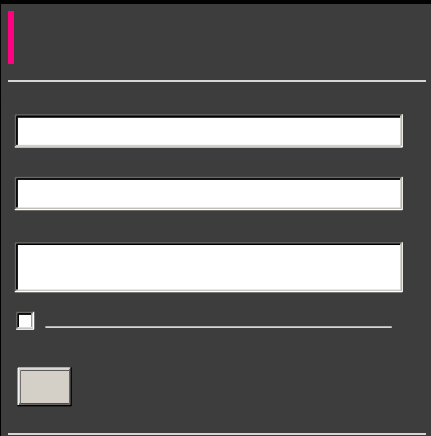



Gossip – La Ciociara fidanzata? Lei risponde così

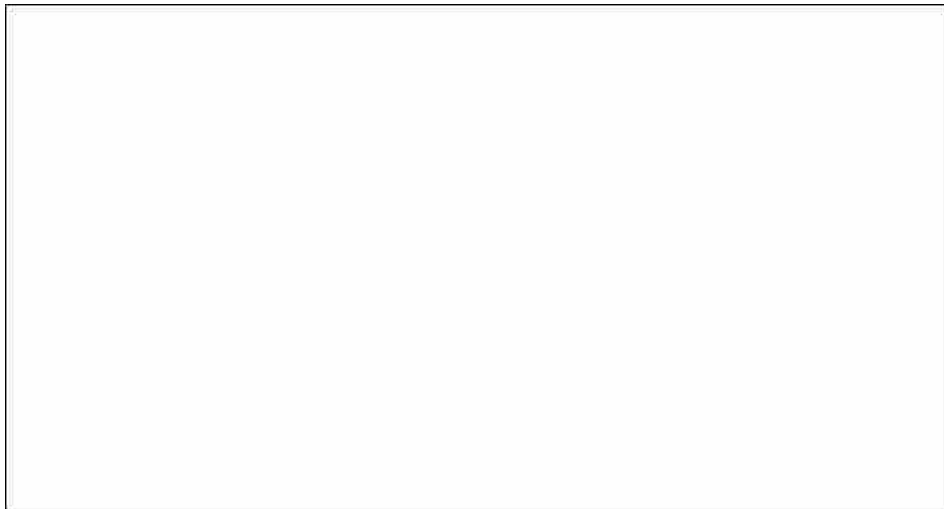

TELCAB ELETTRONICA
vendita prodotti per automazione tvcc - accessori TV e satellite antifurti e termosolare adsl wifi
www.telcab.net - info@telcab.it - S.S. 155 per Fiuggi, 102/104 03100 FROSINONE - Tel. 0775.270981 - Fax 0775.820303

sky SERVICE
linkem
FASTWEB
OPEN-SKY
IL MIGLIORE DI INTERNET





1(:6 6325: 58%5,& 6+23 ('.725,\$/ 9,'(2 \$*(1'\$ 0(7(2 \$5((6&5,9,&,



6(5.(\$6(5.(%&\$/&.2%\$6.(7 92//(< &.&/,602\$/75, 63257526,121(625\$)(5(17,12 \$1\$*1, &\$66,12\$/75, 67\$7,67,&+(

92//(< 683(5/(* \$ Ç 625\$ 9,1&
/\$ ì%\$77\$*/,\$Í &21 3\$'29\$ '2:
&,148(6(7

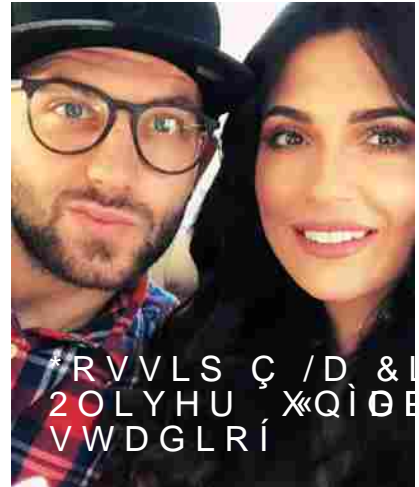

&/\$66.),&\$ 6(5.(%

6TXDGUD 3WV* 9 3 6 *) *&

63\$/

)URVLQRQH

+HOODV 9HURQD

%HQYHQWR

3UR 9HUFHOOL

%DUL

6SHJLD

1RYDUD

&LWWDGHOOD

9LUWXV (QWHOOD

&DUSL

\$VFROL

\$YHOOLQR

6DOHUQLWDQD

3UR 9HUFHOOL

&HVHQD

9LFHQJD

3LVD

7UDSDQI

7HUQDQD

PDUJR

H 6WDPSD TXHVWR DUVLFRQB
Ò &RQGLYLGL FRQ

GL *LRUJLR %UXQL 'XH RUH H GLHFL PLQXW
GL JLRFR SDUL DO WHPSR FKH XQ DWOHWD GL
OLYHOOR LPSLHJKHUHEEH SHU FRSULUH
GLVWDQJD GHOOD PDUDWRQD VRQR VWDWH
QHFHVVDULH LHUL DO ì3DOD*ORERÍ D 6RUD
3DGRYD SHU HPHWWHUH LO YHUGHWWR
JDUD GHL SODIRII YDOLGL SHU LO q SRVWR

SXEEOLFLW;

8Q PDWFK PDUDWRQD FKH DO UXVK ILQDOH KD
SUHPLDWR L ELDQFRQHUL GL &RDFK ODXULJLR &ROXFF
DPXOHWR SHU OD SULPD VTXDGUD GHOOD VXD FLWW; FRQTXLWDQGR XQD YLWWR
FRQ OD .LRHQH 3DGRYD LQ YDQWDJJLR

1RQRVWDQWH OD FXUYD VXG GHOOÈ\$UPDWD 9ROVFD IRVH
VSDUXWD PLQRUDQJD ULVSHWWR DL QXPHUL UHJLV

%UHVFLD

7UDSDQI

7HUQDQD

FDPSLRQDWR H QHO UHPDNH GHOOÉHWHUQD VILGD DOOD 7RQ 99LER 9D
 JUDGLQDWH KDQQR VRVWHQXWR FRQ JUDQGH YHUYH 5RVVR H

0DWWLD 5RVVR FKH KD FKLXVR LQ FUHVHGHQGR OD VWDJLRQH GR GHFL
 VTXDGD LQVLPH DOOÉ093 GH PHVH GL IHEEUDLR 5RGJL FK SUH
 GHOD %LRV- ,QGH[D 6RUD \$GL /DPL GLFLDQQRYH SXQWL SH R FDSL'
 XQR GHL TXDOL VL © ULYHODWR IRQGDPHQWDOH SHU LO VHW FI
 YLWWRULRVR VHW

3DUWLWD FRVHOODWD GL HUURUL GD DPER OH SDUWL PRPH VLRQH .
 SDOLR GHULYDQWL DQFKH GD GHFLVLRQL DUELWUDOL H FK YLGHR
 DQLPL GHL SURWDJRQLVWL VXO WDUDIOH[VRUDQR

6LPLOL L SHQVLHUL GHL GXH &RDFK &ROXFFL H %DOGRYLQ
 ì% VWDWD XQD EXRQD SDUWLWD WUD GXH VTXDGHU FKH QR LVSDUP
 GXUDWD GHOD JDUD Ç KD FRPPHQWDR &ROXFFL Ç 'D SD D FÉ© V
 DOFXQL PRPHQL GH WHUJR H TXDUWR VHW DEELDPR SHFFD Q ULFH]
 ORUR EDWXXWD LQ VDWR URWDQWH 0HUFROHG- PL DVS \$DUWLW
 SHQVDUH D UHFVSHUDUH OH HQUJLH ILVLFKH H PHQWDOL UFL DO
 TXDQWR GL EXRQR KDQQR IDWWR ILQRUDÍ

ì% VWDWD XQD SDUWLWD FRPEDWXXWD Ç KD VSLHJDWR & LR %DO
 7RUQLDPR D FDVD VFRQILWWL SHUFK^a DEELDPR JLRFDWR V VL DOW
 GLIILFROW; LQ ULFH]LRQH 7XWWH OH JDUH GHL SOD\RII KDQ JLD D V^a
 SRUWDUH D FDVD OD SRVWD 6DSSLDPR TXLQGL FKH GREELD PHJOLR
 SRUWDUH D #DVD LO PDWFK

0HUFROHG- OD WHUJD H GHFLVLYD ìEDWWDJOLDÍ DOOD ì.LRHQH \$UHQDI GL 3DGR
 VDJD 6RUD YV 3DGRYD 8Q ILQDOH FKH UHJDOHU; DOOD YLQFHQWH LO SDVV SH
 9HURQD

%,26• ,1'(; \$ 625\$ Ç .,2(1(3\$'29\$

%,26• ,1'(; \$ 625\$ 6HJDQRY 0LVNHYLK .DOLQLQ 5RVVR *RVVHY 0D
 / 0DUUD]JR 6SHUDQGLR 7LR]JR Q H 'H 0DUFKL Q H /XFDUHOOL Q H &RVVH
 0DXUL]LR &ROXFFL % 9 % 3 0XUR

.,2(1(3\$'29\$ =RSSHOODUL *LDQQRWWL \$YHULOO 9ROSDWR)HGUL]L
 6KDZ %DVVDQHOOR Q H .RQFLOMD 0LODQ /LQN Q H 6HVWDQ Q H , \$OO
 %DOGRQ % 9 % 3 0XUR

\$5%,75, &HUUD \$OHVVDQGUR =DYDWHU 0DUFR

\$''(772 \$/ 9,'(2 &+(&. 'LDQD

6(*1\$3817, 9LUJLOL

3\$5=, \$/, Ê Ê Ê Ê Ê

63(77\$725, FLUFD

*LRUJLR %UXQL

7DJ\ \$5*26 %581, 625\$ 683(5// \$ 92//(<

62&,\$ - 6+\$5(7:(7 Ø Õ 6+\$5(ã 6+\$5(